Tekniskt datablad

Kabelränna MKS-Magic® 60 operforerad FT

Artikelnummer: 6059260

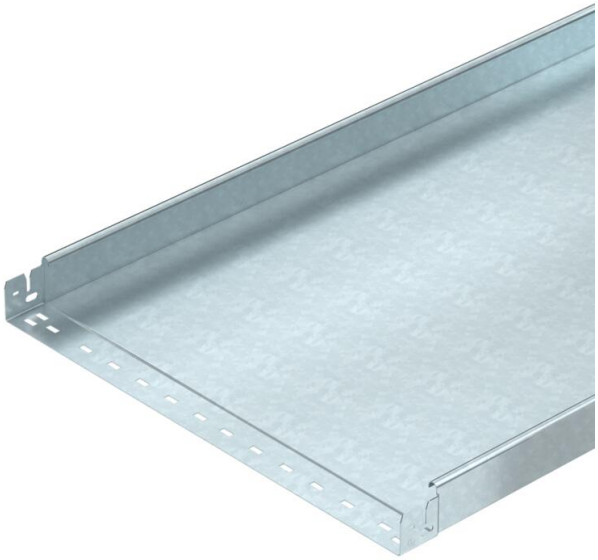

Operforerad kabelränna med integrerat snabbfästsystem. Kabelrännan är 3000mm.
Kontinuerlig potentialutjämning garanteras utan ytterligare komponenter.

St Stål

FT varmförzinkad

Huvuddata

Artikelnummer	6059260
Typ	MKSMU 660 FT
Beteckning 1	Kabelränna MKSMU
Beteckning 2	Ohålad med snabbförbindning
Tillverkare:	OBO
Dimension	60x600x3050
Färg	zink
Material	Stål
Yta	varmförzinkad
Ytstandard	DIN EN ISO 1461
Minsta förpackningsenhet	3
Förpackningsenhet	Meter
Vikt	641,77 kg
Viktenhet	kg/100 m
CO2-avtryck (GWP) från vagga till grind	14,1218 kg CO2e / 1 Meter

Tekniskt datablad

Kabelränna MKS-Magic® 60 operforerad FT

Artikelnummer: 6059260

Mått

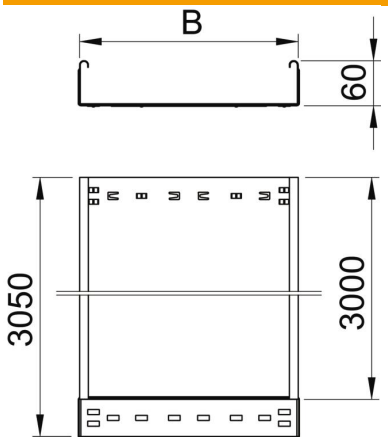

Längd	3 050 mm
Bredd	600 mm
Höjd	60 mm
Plåttjocklek	1 mm
Mått B	600 mm

Teknisk data

Utförande förbindning	integrerad förbindning
Fastsättningstyp montage-system	Golv Tak Vägg
Kan beträdas	nej
Brandsäker installation / funktionsgaranti	nej
Med överdel	nej
Monteringshål i botten	nej
NATO-hålmönster	nej
Tvärsnitt	358 cm²
Tvärsnitt	35800 mm²
Uppfyller ROHS	ja
Rostfritt stål, betat	nej
Sidohålning	nej
Utförande med brett spann	nej
Belastningstesttyp enligt IEC 61537	typ II
Användbar längd	3000 mm
Typ av förbindelse för kabelhållarsystem	Klickfäste

Belastning

tillämpliga stödavstånd min.	1,5 m
tillämpliga stödavstånd max.	2,5 m
Konsolavstånd 1,5 m	1,5 kN/m
Konsolavstånd 1,75 m	1,25 kN/m
Konsolavstånd 2,0 m	1 kN/m
Konsolavstånd 2,5 m	0,5 kN/m

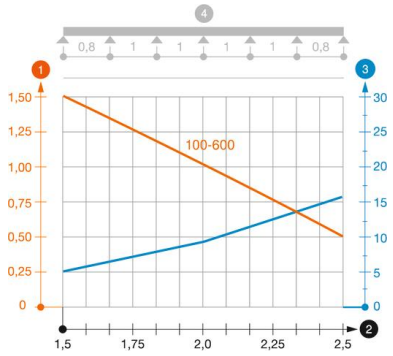

Belastningsdiagram kabelränna typ MKSMU 60

1. Tillåten belastning i kN/m
2. Stödbredd i m
3. Gavelböjning i mm vid tillåtna kN/m
4. Belastningskurva vid testning

— Belastningskurva med kabelränna/-ledningsbredd i mm

— Sidböjningskurva beroende på konsolavstånd